

BIENVENIDO

• al mundo de sombrillas •

Persianas que van con tu estilo

The logo for 'Sombrillas' features a stylized white umbrella icon to the left of the brand name. The word 'Sombrillas' is written in a bold, white, sans-serif font.

Sombrillas

Sombrilla con forma redonda y accionamiento manual. Viene provista de un panel solar que alimenta unos bombillos LED que están ubicados en las costillas y en el tubo central de la estructura.

La estructura es de aluminio y está disponible en 2 tamaños: de 2.50m y 3.00m de diámetro.

La Sombrilla Alicante se fabrica con tejidos acrílicos de la más alta calidad. Estos tejidos son aptos para uso exterior, extremadamente durables y resistentes.



Datos Técnicos



Composición del Tejido
100% Acrílico



Composición de la estructura
Aluminio



Resistencia al viento
28Km/h



Bloqueo de Rayos UV
Alta



Número de Costillas
6



Resistencia al Agua
Alta



Resistencia al Mugre
Buena



Solidez del Color
Alta



Tipo de Energía
Solar



Base

OPCIONAL (NO ESTÁ INCLUIDA EN EL PRECIO DEL PRODUCTO)



Instrucciones de Uso

- 1 Gire la manivela en dirección de las manecillas del reloj para expandir la estructura y templar la tela.

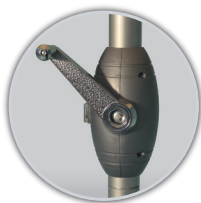

- 2 Para encender los bombillos LED oprima el botón que se encuentra en el tubo central que cuenta con dos posiciones: si se oprime el botón hacia arriba se encienden las luces del costillar y si se oprime el botón hacia abajo se encienden todos los bombillos incluyendo los del tubo central.



IMPORTANTE

la luz solar debe llegar directamente a las celdas solares. El panel solar se debe cargar al menos durante media hora para tener capacidad de encender los bombillos LED.





Lavado y Mantenimiento

Se debe realizar un lavado a la tela cada 6 meses si es una tela oscura y cada 3 meses si es una tela clara para evitar que las manchas se adhieran al tejido.

El lavado se debe realizar con un cepillo de cerdas suaves y con un Shampoo libre de cloro o con jabón de pH neutro libre de abrasivos o sustancias corrosivas.



Precauciones

- Un viento fuerte puede provocar daños en la estructura y en la tela. Si se advierte un viento fuerte se recomienda cerrar la Sombrilla.
- No permita que los niños jueguen con la manivela ni con los botones.
- Si no va a utilizar la Sombrilla por un periodo largo de tiempo, déjela cerrada.



Garantía

5 años en la tela por daños no provocados y 1 año en la estructura.



Condiciones de la Garantía

- Se debe realizar la limpieza a la tela, como mínimo, una vez al año.
- El mantenimiento debe ser realizado por personal calificado – Consultarlo con el distribuidor.