

BIENVENIDO

• al mundo de sombrillas •

Persianas que van con tu estilo

The logo for 'Sombrillas' features a stylized white umbrella icon to the left of the brand name.

Sombrillas

Sombrilla multi-funcional de 3 metros x 3 metros, con función rotativa de 360 grados, función de inclinación del paral y base plástica fija, sin ruedas. Luces led cálidas y manivela especial que permite la rotación de la sombrilla dando la posibilidad de dar sombra con mayor eficiencia.

La Sombrilla Costa puede fabricarse en cualquiera de nuestros tejidos acrílicos de la más alta calidad. Estos tejidos son aptos para uso exterior, extremadamente durables y resistentes.



Datos Técnicos



Composición del Tejido
100% Acrílico



Resistencia al Agua
Alta



Composición de la estructura
Aluminio



Resistencia al Mugre
Buena



Resistencia al viento
28Km/h



Solidez del Color
Alta



Bloqueo de Rayos UV
Alta



Luz LED
Cálida



Carga de luz LED
Energía solar o cargador de 5v y 0.1 amperios.



Llenado de la Base

Las pesas de la base se deben llenar con gravilla o arena para darle peso y firmeza a la sombrilla. No se recomienda llenar con agua.

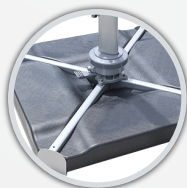

Instrucciones de Uso

① Suelte la correa con velcro que abrocha la tela.

② Desplace la manigueta hasta el punto más alto del tubo para darle mayor rango de apertura a la estructura. Esto se debe realizar siempre antes de expandir la Sombrilla.



③ Gire la manivela en dirección de las manecillas del reloj para expandir la estructura y templar la tela.



④ Para inclinar la sombrilla baje la manigueta a través del tubo.



⑤ Para rotar la sombrilla presione la palanca que está en la base y empuje el tubo hacia la dirección en que quiere dirigir la Sombrilla. La sombrilla Costa permite una rotación de 360°.



⑥ Viene con una manivela en el paral principal de las costillas, que permite la rotación, dando la posibilidad de dar sombra con mayor eficiencia.

⑦ Para activar la iluminación LED de la sombrilla, presione el botón de encendido ubicado en la costilla izquierda al lado del tubo principal.



Lavado y Mantenimiento

Se debe realizar un lavado a la tela cada 6 meses si es una tela oscura y cada 3 meses si es una tela clara para evitar que las manchas se adhieran al tejido.

El lavado se debe realizar con un cepillo de cerdas suaves y con un Shampoo libre de cloro o con jabón de pH neutro libres de abrasivos o sustancias corrosivas.



Precauciones

- Si va a cargar el panel solar utilice un cargador de 0.1 amperios con entrada de 5v. No se debe cargar con cargadores de 0.3 amperios.
- No permita que los niños jueguen con la palanca o la manigueta.
- Antes de abrir la Sombrilla suba siempre la manigueta hasta el punto más alto del tubo.
- Si no va a utilizar la Sombrilla por un periodo largo de tiempo, déjela cerrada.
- Se deben cerrar las sombrillas con vientos o lluvias fuertes.
- Al abrir la sombrilla no se debe accionar la manivela en dirección contraria a las manecillas del reloj.



Garantía

5 años en la tela por daños no provocados y 1 año en la estructura.



Condiciones de la Garantía

- Se debe realizar la limpieza a la tela, como mínimo, una vez al año.
- El mantenimiento debe ser realizado por personal calificado – Consultarlo con el distribuidor.